

Masas de agua subterránea

030.001 CABECERA DEL BORNOVA	030.013 ALUVIAL DEL TAJO: ZORITA DE LOS CANES-ARANJUEZ
030.002 SIGÜENZA-MARANCHÓN	030.014 ENTREPEÑAS
030.003 TAJUÑA-MONTES UNIVERSALES	030.015 TALAVERA
030.004 TORRELAGUNA	030.016 ALUVIAL DEL TAJO: TOLEDO-MONTEARAGÓN
030.005 JADRAQUE	030.017 ALUVIAL DEL TAJO: ARANJUEZ-TOLEDO
030.006 GUADALAJARA	030.018 OCAÑA
030.007 ALUVIALES JARAMA - TAJUÑA	030.019 MORALEJA
030.008 LA ALCARRIA	030.020 ZARZA DE GRANADILLA
030.009 MOLINA DE ARAGÓN	030.021 GALISTEO
030.010 MADRID: MANZANARES-JARAMA	030.022 TIÉTAR
030.011 MADRID: GUADARRAMA-MANZANARES	030.023 TALAVÁN
030.012 MADRID: ALDEA DEL FRESNO-GUADARRAMA	030.024 ALUVIAL DEL JARAMA: GUADALAJARA-MADRID

Unidades Hidrogeológicas

- ALBARRACÍN - CELLA -MOLINA DE ARAGÓN (03-01)
- TAJUÑA-MONTES UNIVERSALES (03-02)
- TORRELAGUNA-JADRAQUE (03-03)
- GUADALAJARA (03-04)
- MADRID-TALAVERA (03-05)
- LA ALCARRIA (03-06)
- ENTREPEÑAS (03-07)
- OCAÑA (03-08)
- TIÉTAR (03-09)
- TALAVÁN (03-10)
- ZARZA DE GRANADILLA (03-11)
- GALISTEO (03-12)
- MORALEJA HASTA DESEMBOCADURA (03-13)

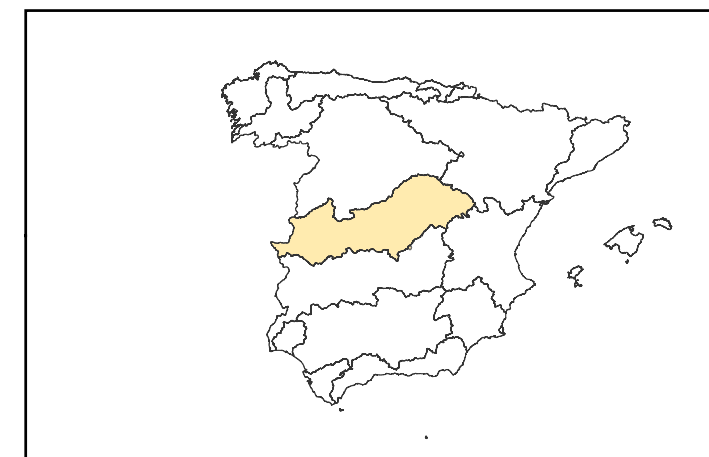
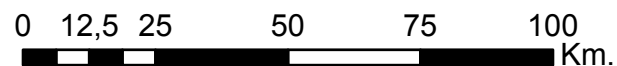
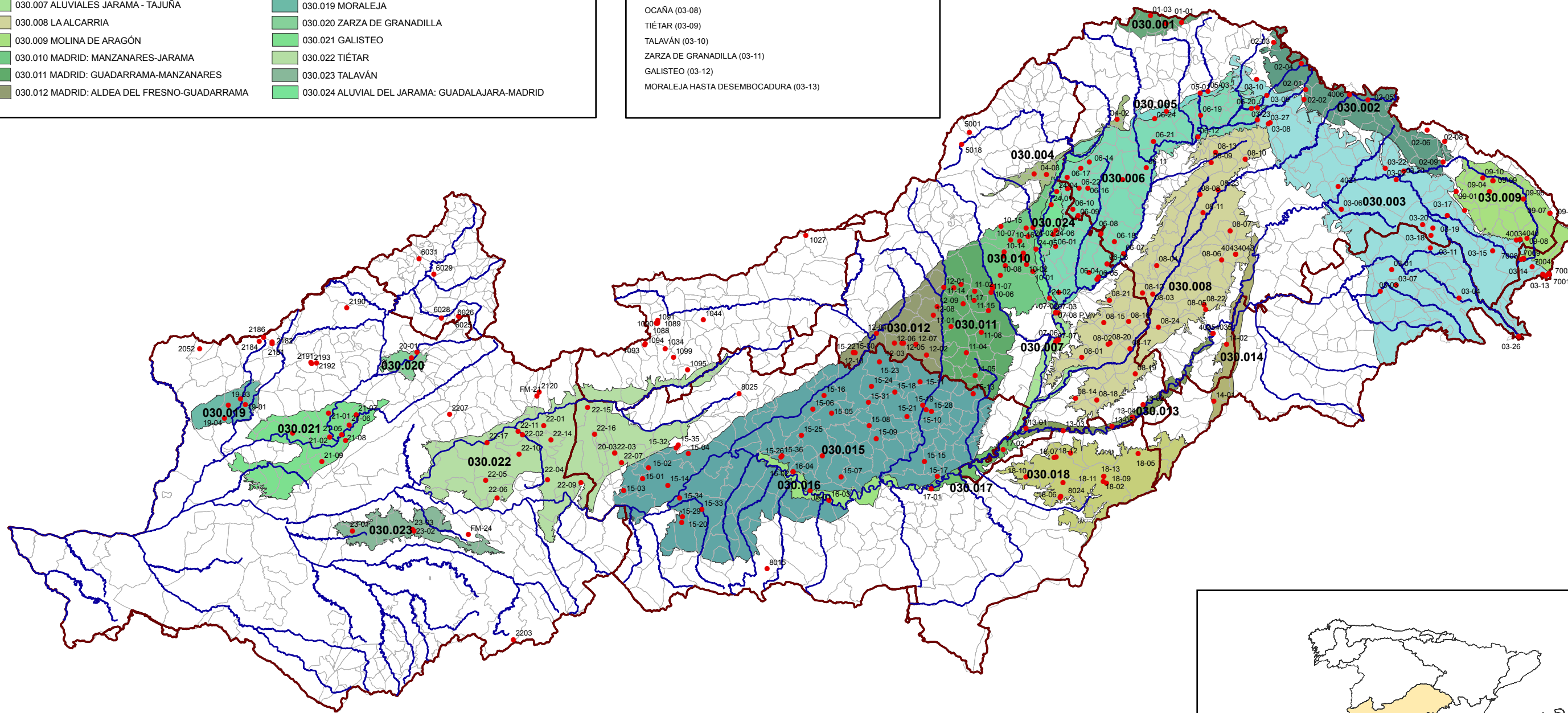

Nombre del Mapa:

Localización Estaciones de Control

Escala:

1:1.400.000

Fecha:

Abril 2013

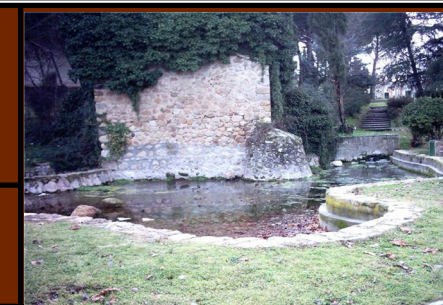

COMISARÍA DE AGUAS - ÁREA DE CALIDAD DE LAS AGUAS

Red de Control de Calidad de las Aguas Subterráneas